공간융합 빅데이터 플랫폼
혁신 서비스 사용자 메뉴얼

목차

1 주거입지 분석 서비스

- ◆ 주거입지 분석 서비스 기본구성
- ◆ 필지분석하기
- ◆ 아파트분석하기
- ◆ 임의영역분석하기
- ◆ 분석지도하기

3 드론 경로 시뮬레이션

- ◆ 드론 경로 시뮬레이션 기본구성
- ◆ 라인경로로 비행하기
 - 상세설명 - 경로설정(라인그리기)
 - 상세설명 - 해발고도 설정 및 화면 설정#1. 드론 시작/정지/속도 설정
 - 상세설명 - 화면 설정#2. 방향조절
 - 상세설명 - 화면 설정#3. 방향조절2
 - 상세설명 - 화면 설정#4. 1인칭/지도모드
 - 상세설명 - 레이어 선택 & 더보기
- ◆ 영역경로로 비행하기
 - 상세설명 - 경로설정(영역그리기)
 - 상세설명 - 해발고도 설정 및 화면 설정#1. 드론 시작/정지/속도 설정
 - 상세설명 - 화면 설정#2. 방향조절
 - 상세설명 - 화면 설정#3. 방향조절2
 - 상세설명 - 화면 설정#4. 1인칭/지도모드
 - 상세설명 - 레이어 선택 & 더보기

2 행정경계 제공 서비스

- ◆ 행정경계 제공 서비스 기본구성
- ◆ 법정구역 - 전국
 - 법정구역 - 전국
 - 법정구역 - 지역
- ◆ 행정구역 - 전국
 - 행정구역 - 전국
 - 행정구역 - 지역
- ◆ 집계구역 - 전국
 - 집계구역 - 전국
 - 집계구역 - 지역
- ◆ 행정경계 구역 다운로드

4 맵인크래프트

- ◆ 맵인크래프트 기본구성
- ◆ 템플릿 구성 선택
- ◆ 템플릿 초기구성
 - 템플릿 구성 - 상세설정#1. 메인
 - 템플릿 구성 - 상세설정#2. 레이아웃
 - 템플릿 구성 - 상세설정#3. 테마
 - 템플릿 구성 - 상세설정#4. 위젯
 - 템플릿 구성 - 상세설정#5. 레이어
- ◆ 맵 템플릿 구성
 - 맵 템플릿 구성 - 상세설정#1. 레이아웃
 - 맵 템플릿 구성 - 상세설정#2. 섹션
 - 맵 템플릿 구성 - 상세설정#3. 테마

주거입지 분석 서비스 - 기본구성

기본구성

- 1 주거입지 분석 서비스 초기 화면으로 공간융합 빅데이터 플랫폼 [플랫폼 서비스] 메뉴에서 서비스를 이용할 수 있다.

주거입지 분석 - 필지분석

필지분석 서비스

1 왼쪽 상단의 필지 분석 메뉴 선택 후 분석할 지역 검색

[메뉴선택 & 분석지역 검색]

2 지역 검색 후 [마커]를 클릭하면 필지정보가 나타나며 [분석하기] 선택

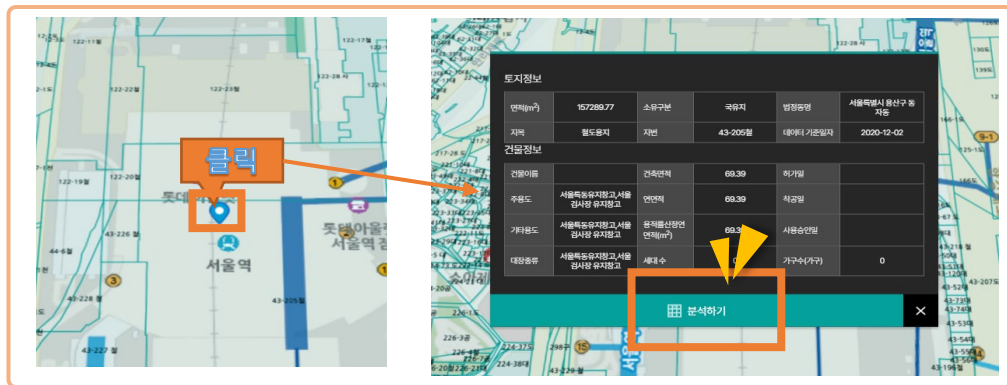

[분석 팝업 창]

3 분석결과화면이 표시되며 항목별로 상세보기를 통해 분석결과를 확인한다.

[상세 필지 정보]

4 [보고서]를 클릭하고 PDF 다운로드를 할 수 있다.

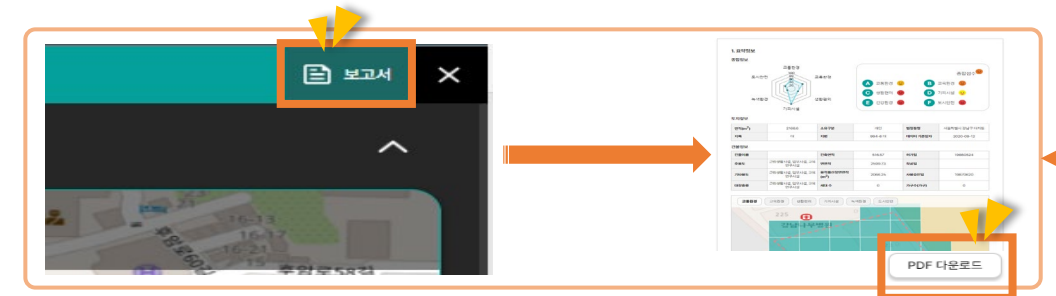

[보고서 PDF 저장]

주거입지 분석 - 아파트분석

아파트분석 서비스

1 왼쪽 상단 메뉴에서 아파트 분석메뉴 선택 후 분석할 지역 검색

2 지역 검색 후 [아파트아이콘]을 클릭. [분석하기] 선택

[분석 팝업 창]

3 분석결과화면이 표시되며 항목별로 상세보기를 통해 분석결과를 확인한다.

[상세 필지 정보]

4 [보고서]를 클릭하고 PDF 다운로드를 할 수 있다.

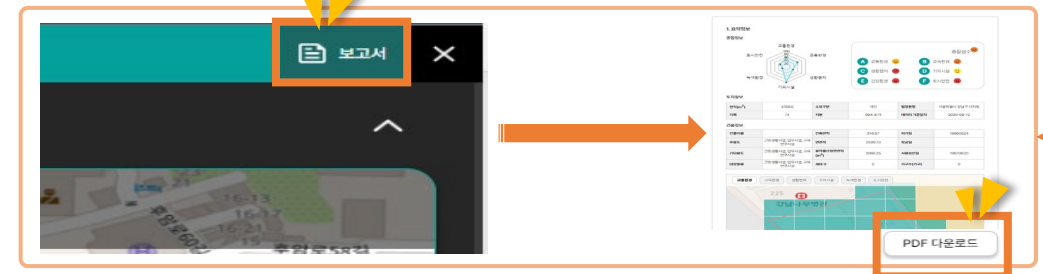

[보고서 PDF 저장]

주거입지 분석 - 임의영역분석

임의영역분석 서비스

1 왼쪽 상단 메뉴에서 임의영역분석메뉴 선택 후 분석할 지역 검색

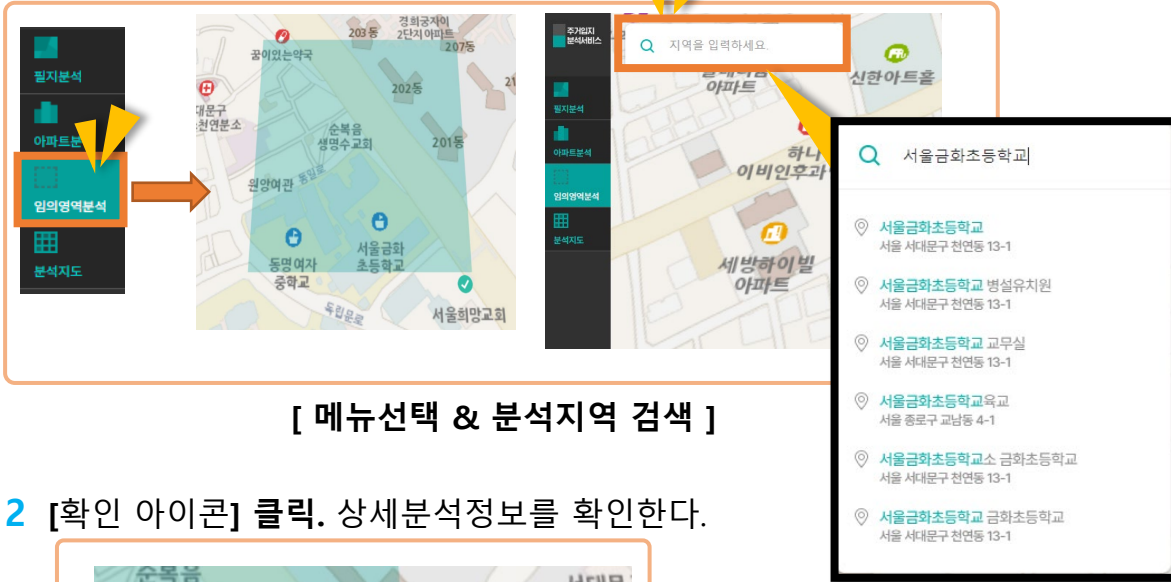

[메뉴선택 & 분석지역 검색]

2 [확인 아이콘] 클릭. 상세분석정보를 확인한다.

[확인 아이콘 클릭]

3 분석결과화면이 표시되며 항목별로 상세보기를 통해 분석결과를 확인한다.

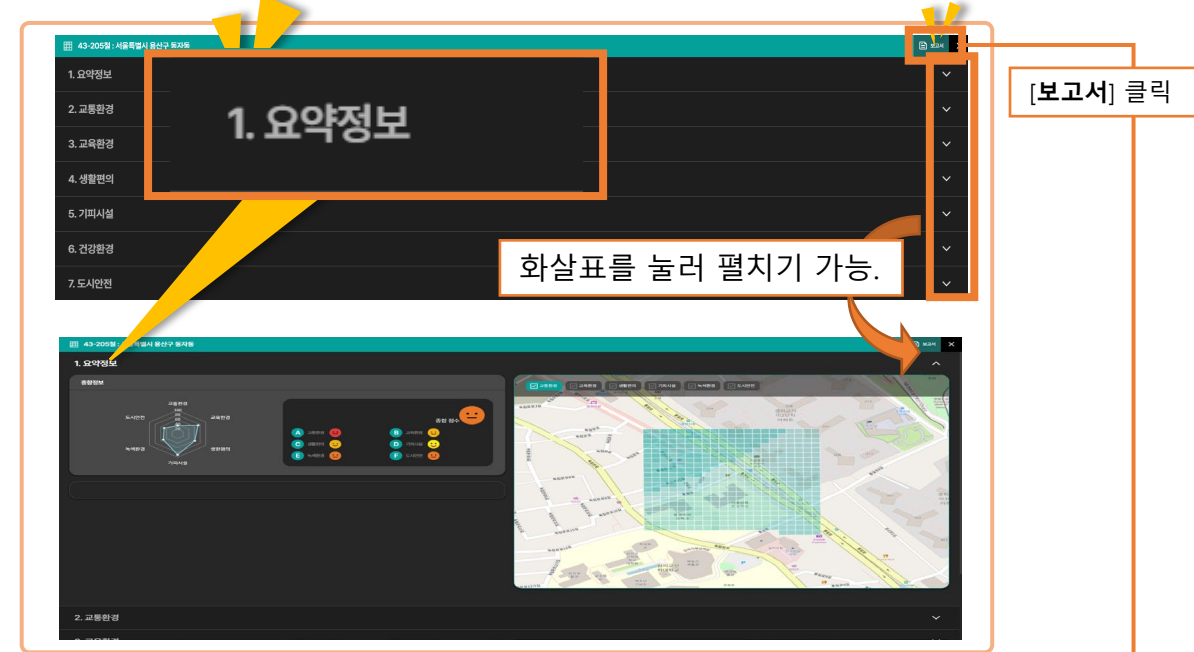

[상세 영역 정보]

4 [보고서]를 클릭하고 PDF 다운로드를 할 수 있다.

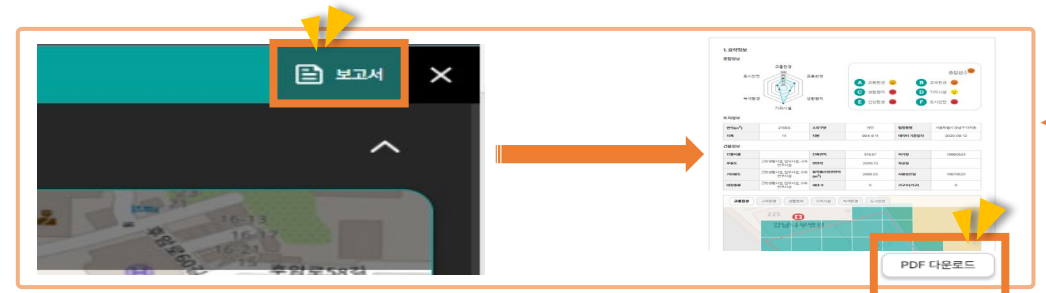

[보고서 PDF 저장]

주거입지 분석 - 분석지도

분석지도 서비스

1 분석 지도 선택 시 메뉴별 체크박스가 생성된다.

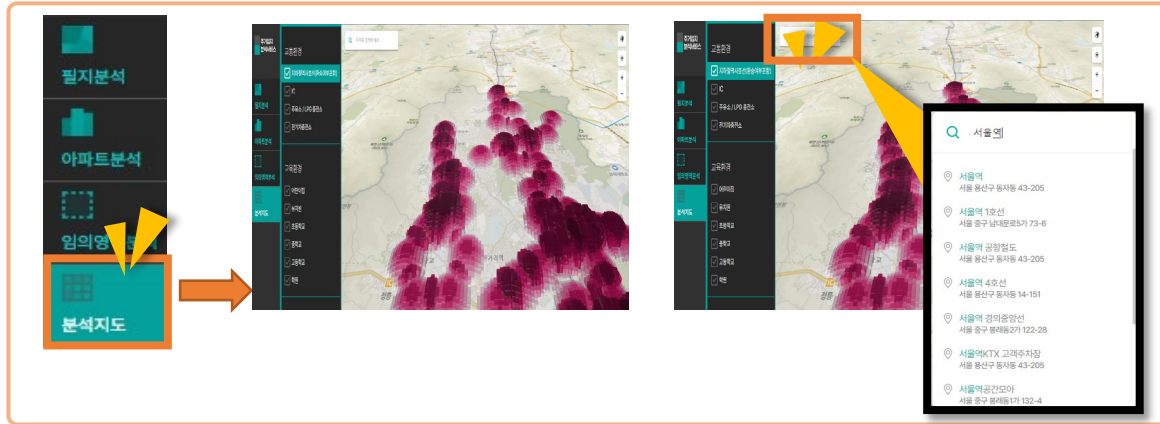

[분석지역 검색 & 메뉴별 체크박스 선택]

2 [체크박스] 1개 선택. 시각화 자료의 [임의 위치]를 클릭. 상세분석정보를 확인한다.

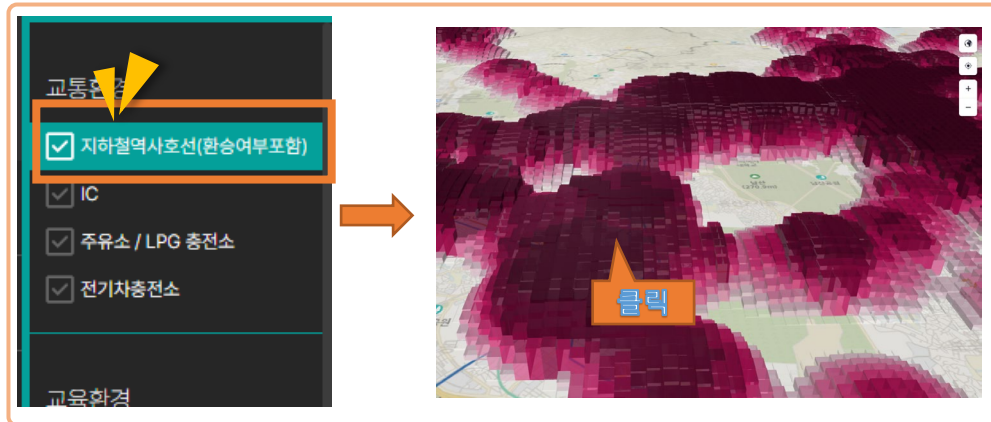

[지하철역사호선 시각화 표현]

3 분석결과화면이 표시되며 항목별로 상세보기를 통해 분석결과를 확인한다.

[상세 필지 정보]

4 [보고서]를 클릭하고 PDF 다운로드를 할 수 있다.

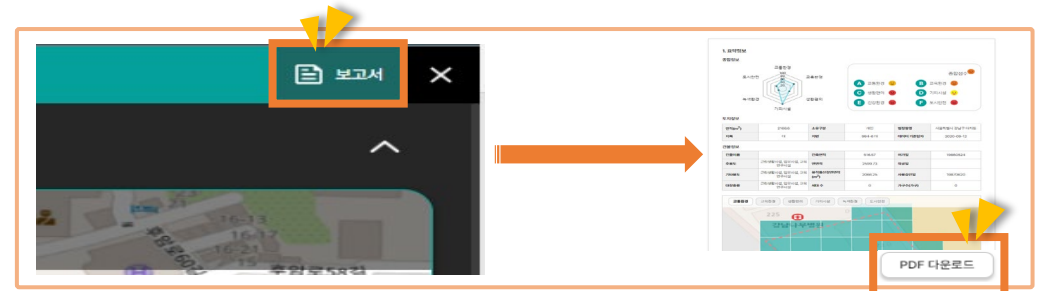

[보고서 PDF 저장]

드론 경로 시뮬레이션 - 기본구성

기본구성

- 1 드론 경로 시뮬레이션 초기 화면으로 공간융합 빅데이터 플랫폼 [플랫폼 서비스] 메뉴에서 서비스를 이용할 수 있다.

드론 경로 시뮬레이션 - 라인경로로 비행하기

라인경로로 비행하기

1 경로 설정 메뉴의 라인 그리기를 선택하여 라인을 그리고, 해발고도를 설정 후 [시뮬레이션 시작] 버튼 클릭.

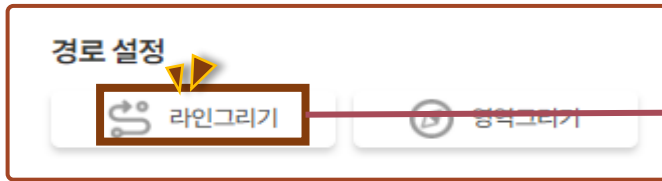

해발고도 설정 200 m

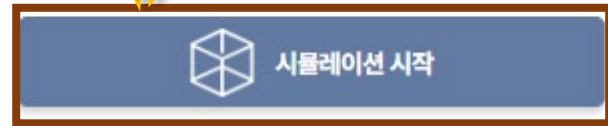

2 지도에 이동경로의 시작점을 지정 후 도착점을 지정할 때 더블클릭 한다.

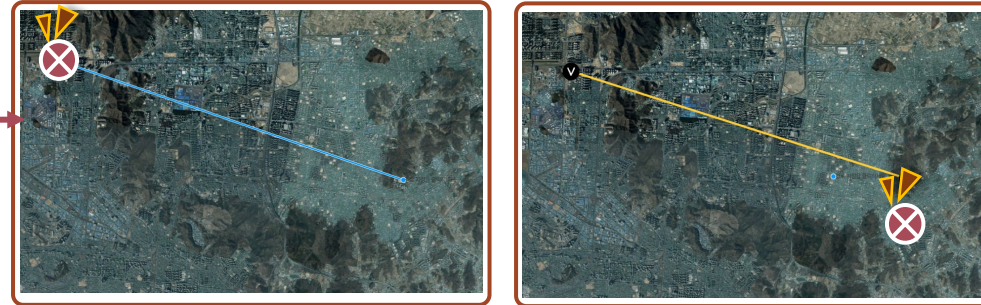

3 [시뮬레이션 시작] 클릭한다.

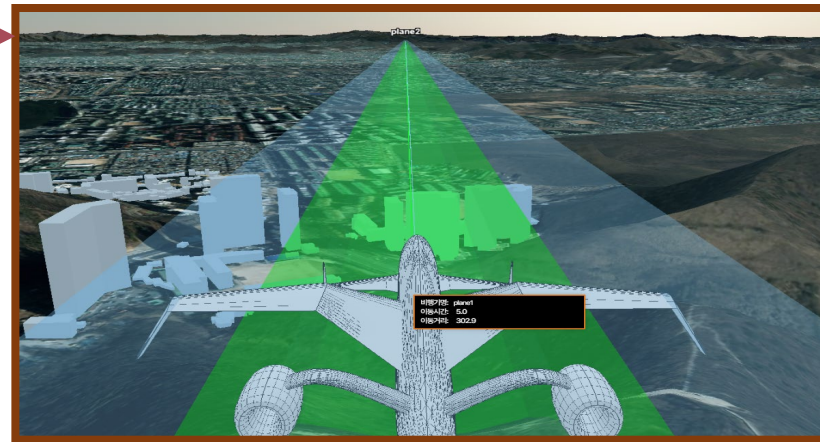

드론 경로 시뮬레이션 - 라인경로로 비행하기

라인경로로 비행하기 상세설명 - 경로설정

1 경로 설정 메뉴의 라인 그리기를 선택한다.

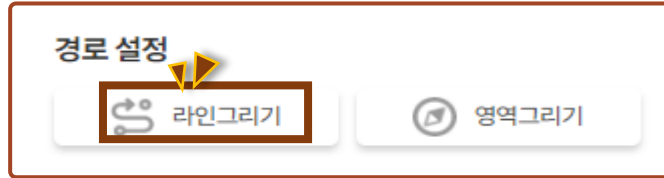

2 배경지도에 드론의 이동경로를 마우스 클릭으로 지정한다.

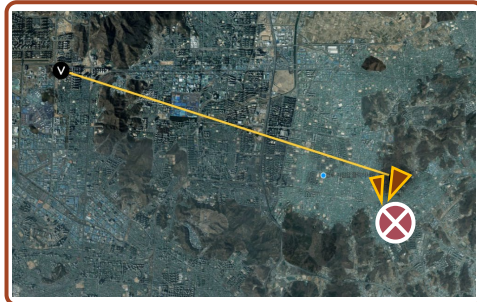
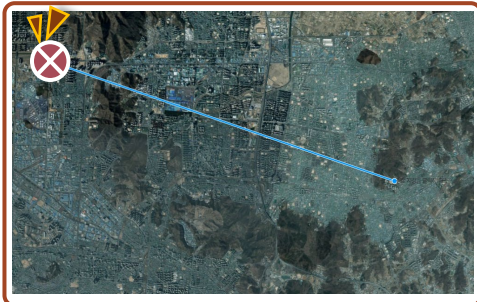

2.1 시작점을 지정 후 도착점을 지정할 때 더블클릭 한다.

[라인 그리기]

드론 경로 시뮬레이션 - 라인경로로 비행하기

라인경로로 비행하기 상세설명 - 해발고도 설정 및 화면 설정(1)

- 비행 고도를 설정 후 [시뮬레이션 시작] 클릭. 경로 재설정을 원할 경우 [경로 다시 그리기]를 클릭한다.

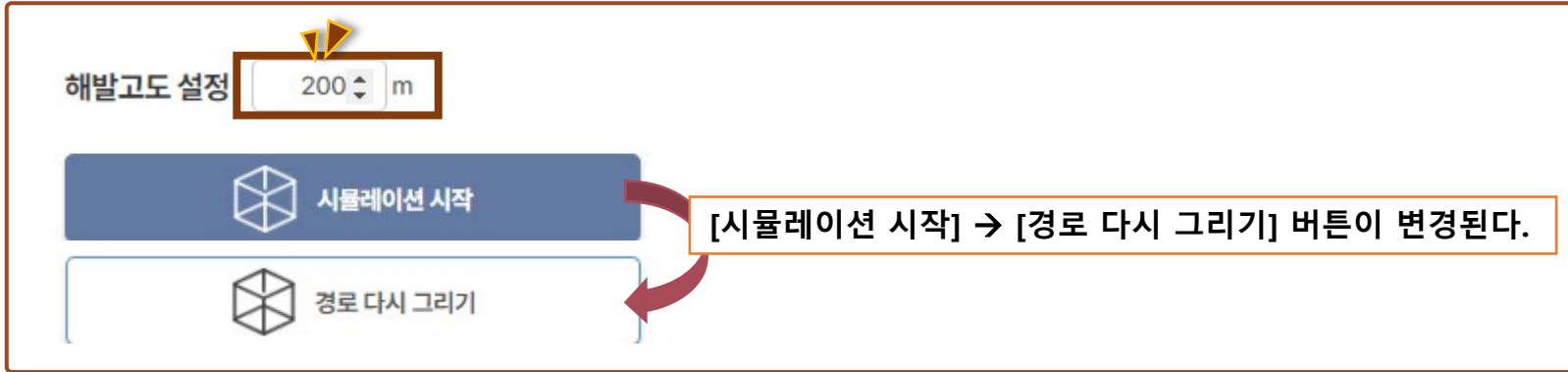

[해발고도 설정 & 시뮬레이션 시작]

- 이동속도와 시작, 정지, 재시작을 메뉴를 클릭하여 화면 제어를 한다.

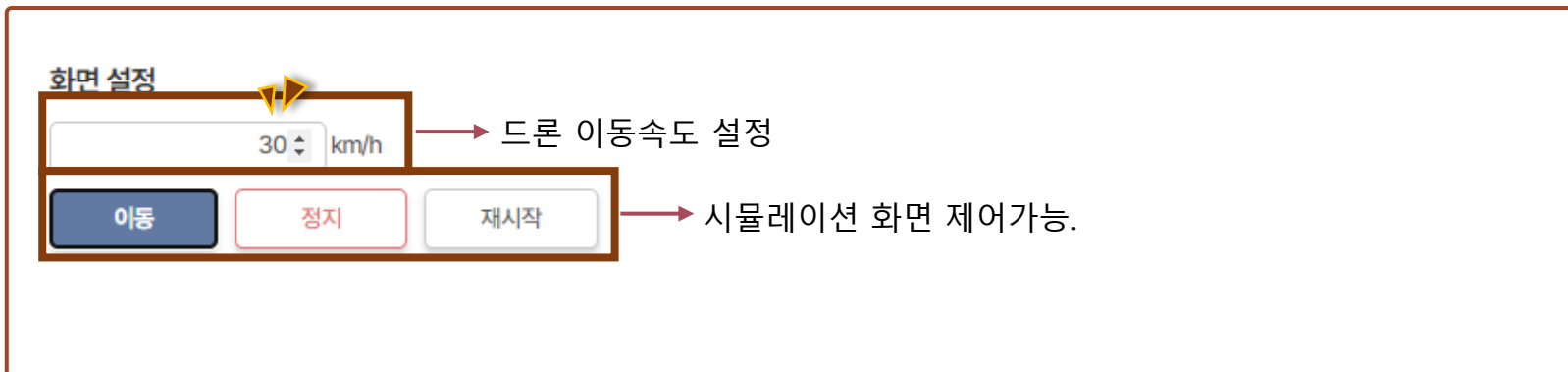

[드론 이동속도 설정 & 화면 제어]

드론 경로 시뮬레이션 - 라인경로로 비행하기

라인경로로 비행하기 상세설명 - 화면 설정(2)

1 화면설정 메뉴. 드론의 **방향(앞/뒤/좌/우)**을 클릭하여 드론의 시점을 변경하여 시뮬레이션을 진행 한다.

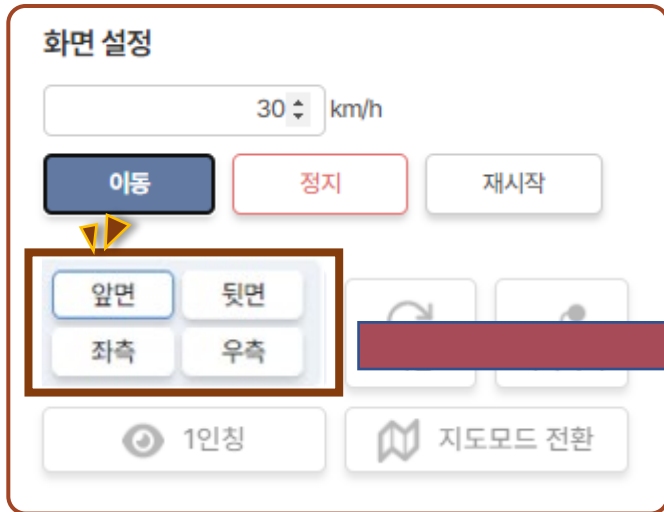

[드론 이동속도 설정 & 화면 제어]

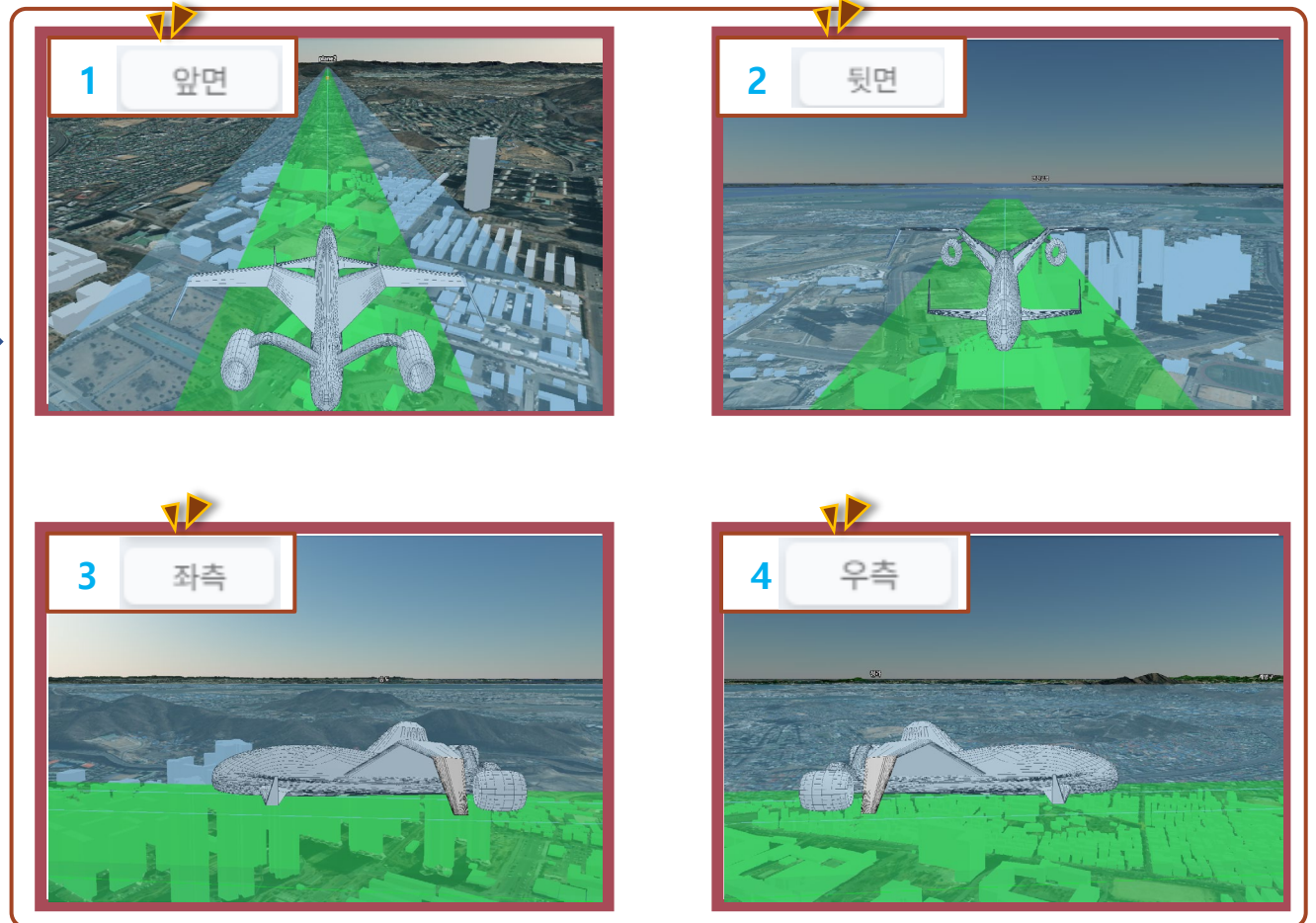

[시뮬레이션 화면]

드론 경로 시뮬레이션 - 라인경로로 비행하기

라인경로로 비행하기 상세설명 - 화면 설정(3)

1 화면설정 메뉴. **회전** : 드론이 360° 회전하며 전 방향 관찰을 한다. / **따라가기** : 2D형태로 드론 이동을 관찰할 수 있다.

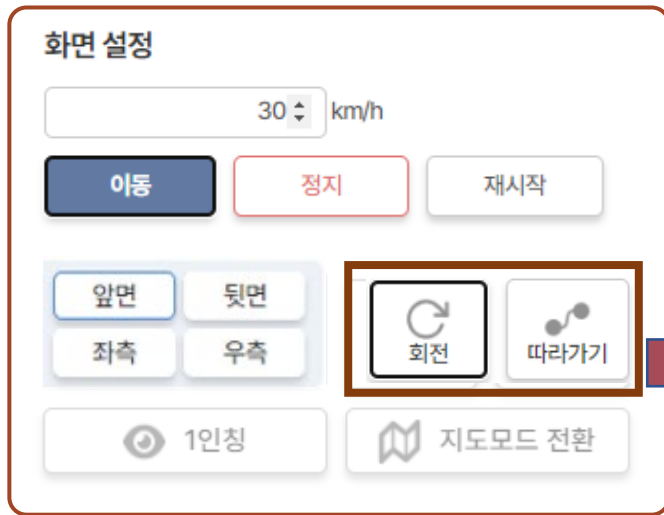

[드론 이동속도 설정 & 화면 제어]

[시뮬레이션 화면]

드론 경로 시뮬레이션 - 라인경로로 비행하기

라인경로로 비행하기 상세설명 - 화면 설정(4)

1 지도모드 전환 클릭을 하여 지도상에서 자유롭게 시뮬레이션을 관측할 수 있다.

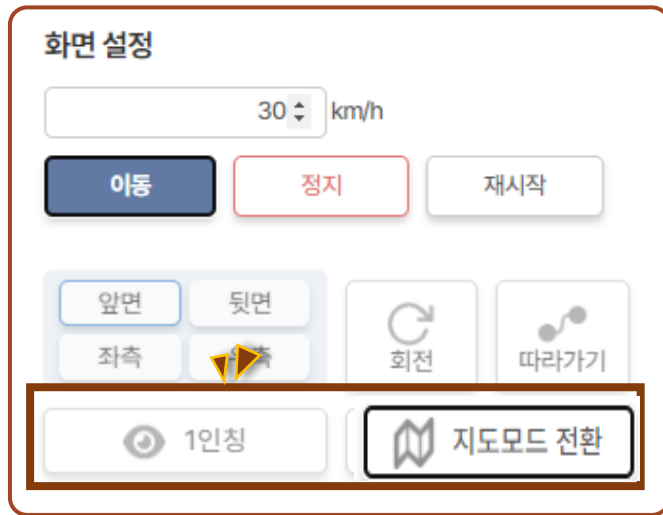

[드론 이동속도 설정 & 화면 제어]

[시뮬레이션 화면]

※지도모드의 경우 마우스를 이용해 줌인/아웃은 마우스 스크롤로 화면 이동은 드래그로 가능.

드론 경로 시뮬레이션 - 라인경로로 비행하기

라인경로로 비행하기 상세설명 - 레이어 선택 & 더보기

1 2D 지도에서 건물의 3D 레이어를 입혀 건물의 높이, 크기 정보를 표현.

2 [더보기] 클릭하여 드론의 크기, 향로 색상, 투명도를 설정한다.

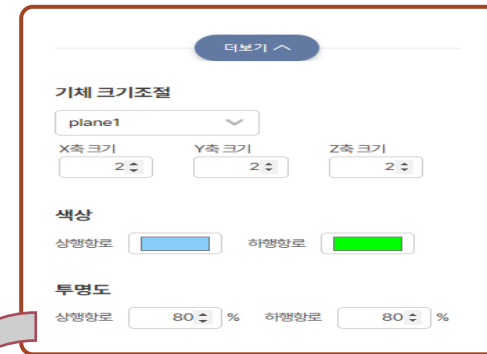

※ 해발고도 설정에 유용

[레이어 선택 : 2.5D 건물 표시]

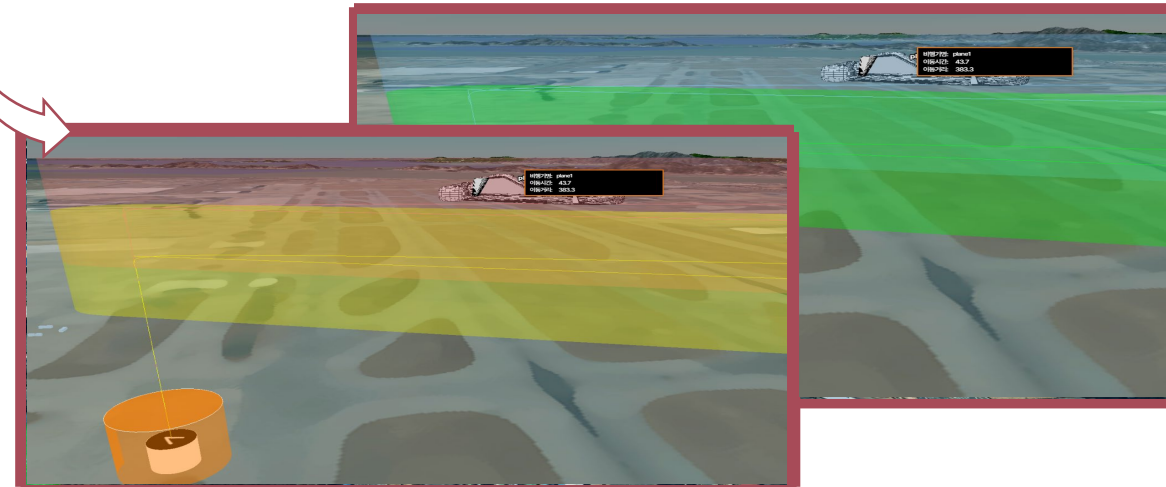

[더보기 : 기체 크기, 향로 색상 변경]

드론 경로 시뮬레이션 - 라인경로로 비행하기

라인경로로 비행하기

1 경로 설정 메뉴의 **영역 그리기**를 선택하고 해발고도를 설정 후 **[시뮬레이션 시작]** 버튼 클릭.

해발고도 설정 200 m

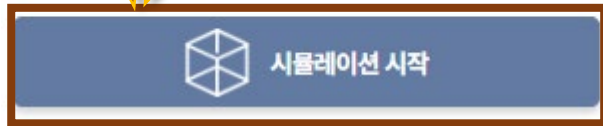

2 지도에 **이동경로**의 시작점을 지정 후 도착점을 지정할 때 **더블클릭** 한다.

3 **[시뮬레이션 시작]** 클릭한다.

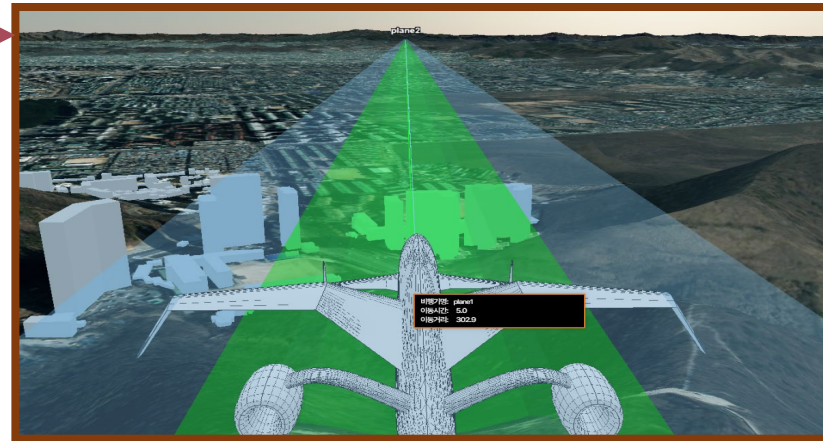

드론 경로 시뮬레이션 - 영역경로로 비행하기

영역경로로 비행하기 상세설명 - 경로설정

1 경로 설정 메뉴의 **영역 그리기**를 선택한다.

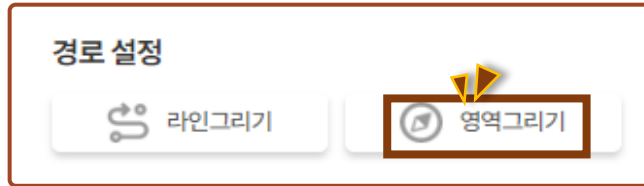

2 배경지도에 드론의 **이동영역**을 마우스 클릭으로 지정한다.

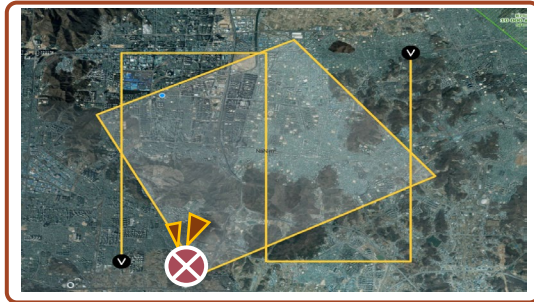

2.1 시작점을 지정 후 도착점을 지정할 때 **더블클릭** 한다.

[영역 그리기]

드론 경로 시뮬레이션 - 영역경로로 비행하기

영역경로로 비행하기 상세설명 - 해발고도 설정 및 화면 설정(1)

- 비행 고도를 설정 후 [시뮬레이션 시작] 클릭. 경로 재설정을 원할 경우 [경로 다시 그리기]를 클릭한다.

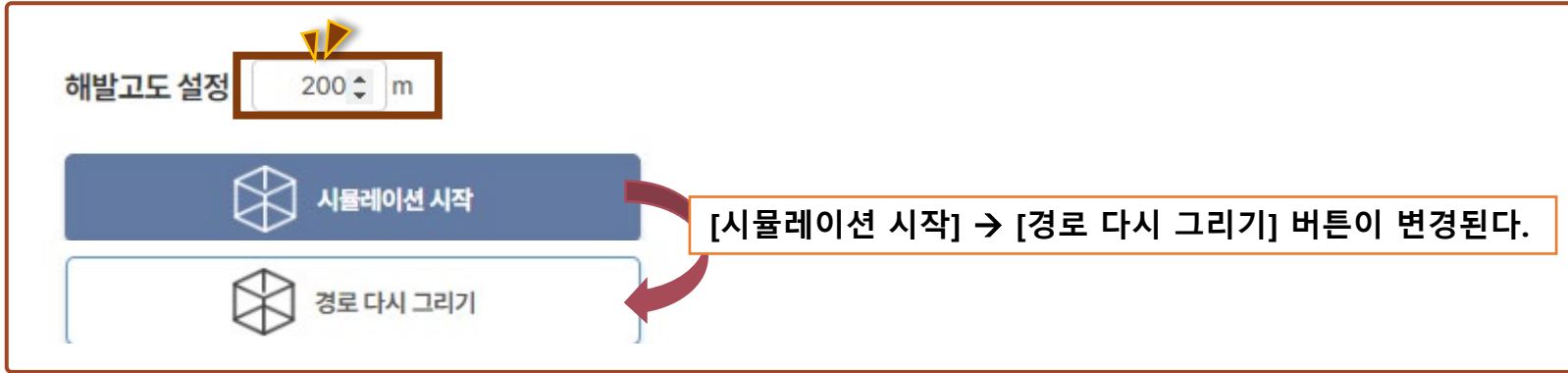

[해발고도 설정 & 시뮬레이션 시작]

- 이동속도와 시작, 정지, 재시작을 메뉴를 클릭하여 화면 제어를 한다.

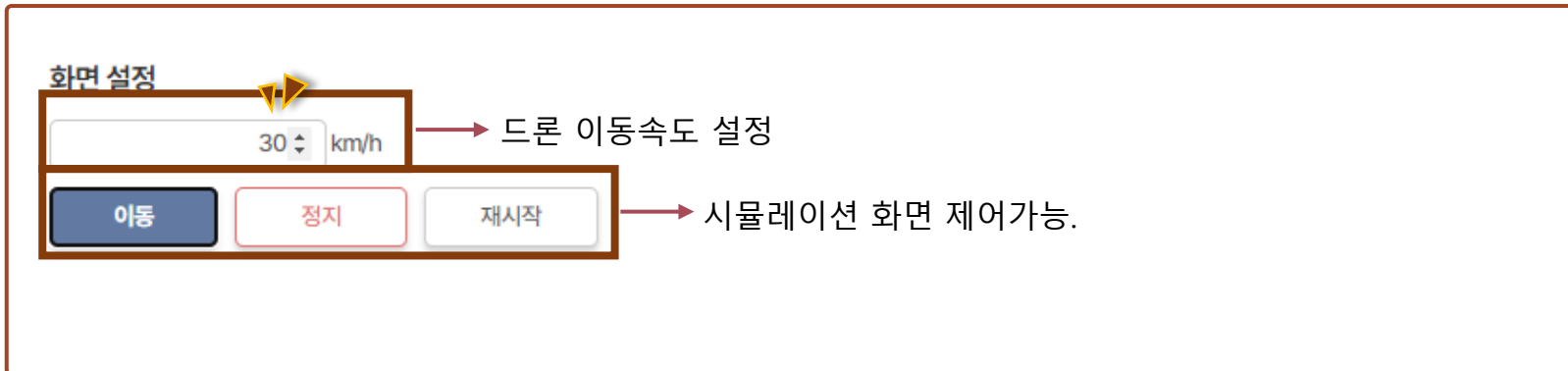

[드론 이동속도 설정 & 화면 제어]

드론 경로 시뮬레이션 - 영역경로로 비행하기

영역경로로 비행하기 상세설명 - 화면 설정(2)

1 화면설정 메뉴. 드론의 **방향(앞/뒤/좌/우)**을 클릭하여 드론의 시점을 변경하여 시뮬레이션을 진행 한다.

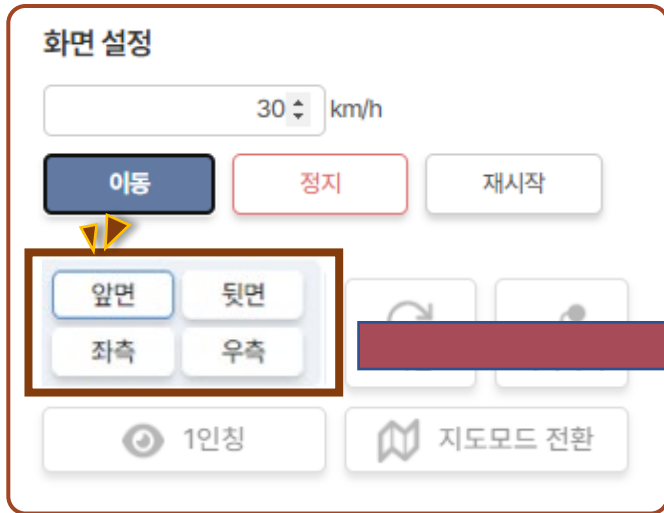

[드론 이동속도 설정 & 화면 제어]

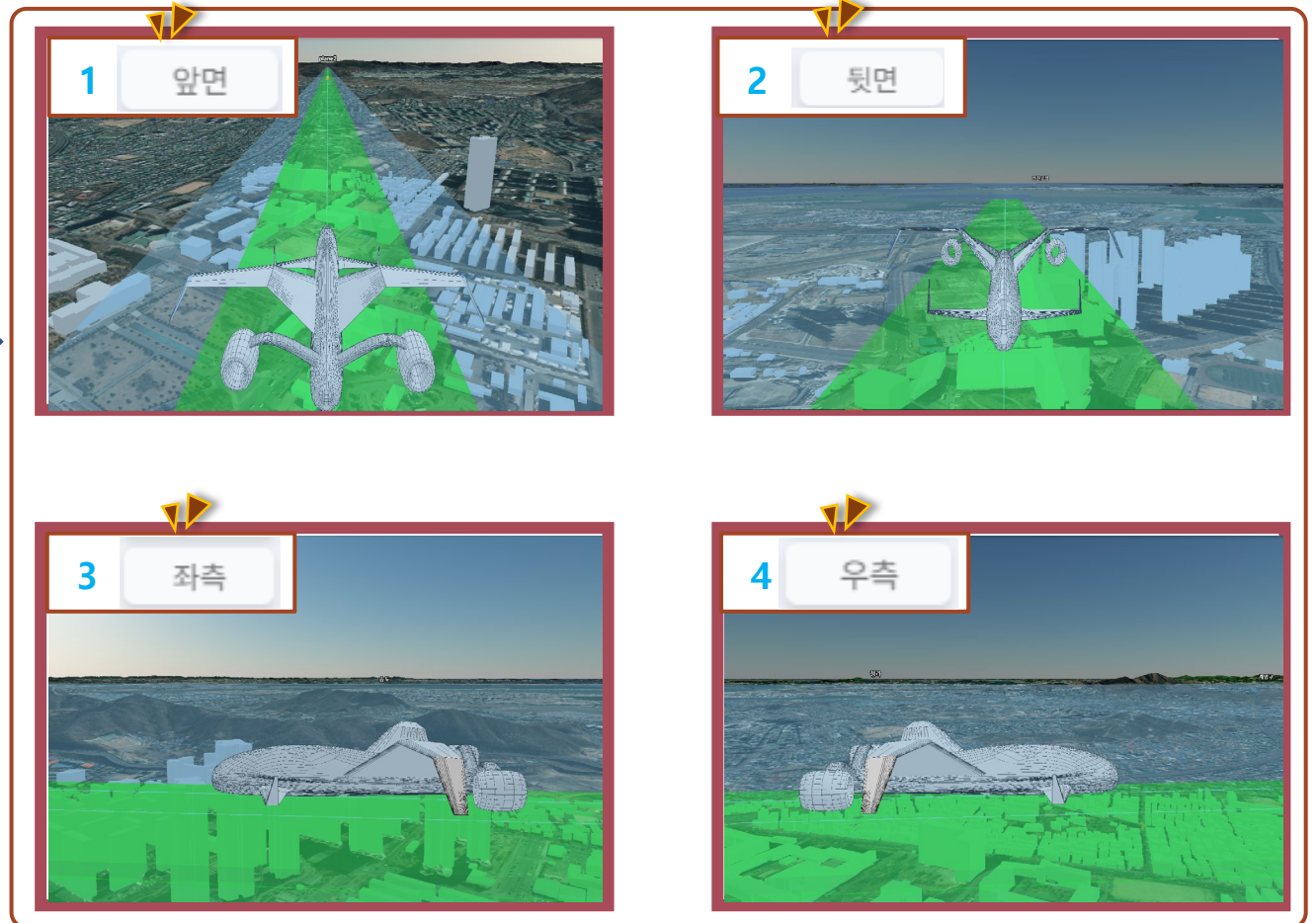

[시뮬레이션 화면]

드론 경로 시뮬레이션 - 영역경로로 비행하기

영역경로로 비행하기 상세설명 - 화면 설정(3)

1 화면설정 메뉴. **회전** : 드론이 360° 회전하며 전 방향 관찰을 한다. / **따라가기** : 2D형태로 드론 이동을 관찰할 수 있다.

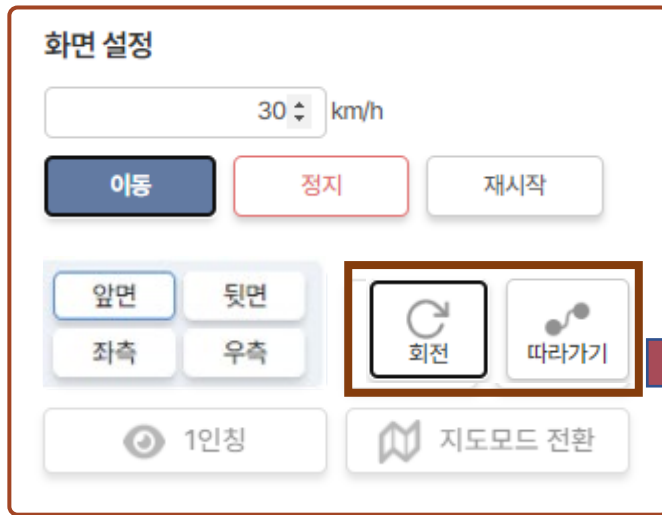

[드론 이동속도 설정 & 화면 제어]

[시뮬레이션 화면]

드론 경로 시뮬레이션 - 영역경로로 비행하기

영역경로로 비행하기 상세설명 - 화면 설정(4)

1 지도모드 전환 클릭을 하여 지도상에서 자유롭게 시뮬레이션을 관측할 수 있다.

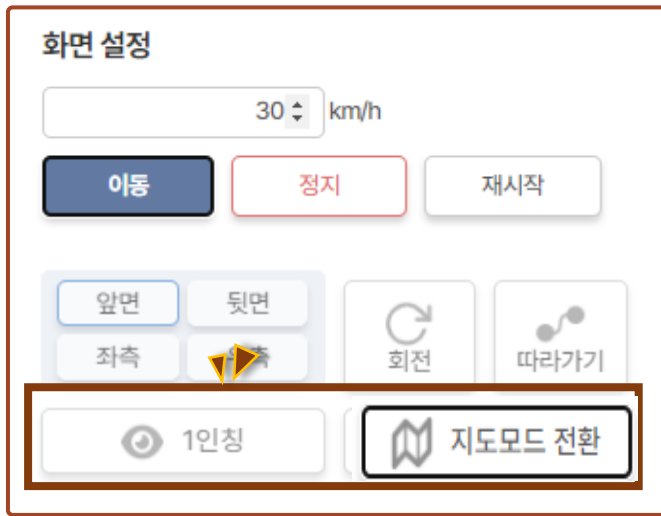

[드론 이동속도 설정 & 화면 제어]

[시뮬레이션 화면]

※지도모드의 경우 마우스를 이용해 줌인/아웃은 마우스 스크롤로 화면 이동은 드래그로 가능.

드론 경로 시뮬레이션 - 영역경로로 비행하기

영역경로로 비행하기 상세설명 - 레이어 선택 & 더보기

1 2D 지도에서 건물의 3D 레이어를 입혀 건물의 높이, 크기 정보를 표현.

[레이어 선택 : 2.5D 건물 표시]

2 [더보기] 클릭하여 드론의 크기, 향로 색상, 투명도를 설정한다.

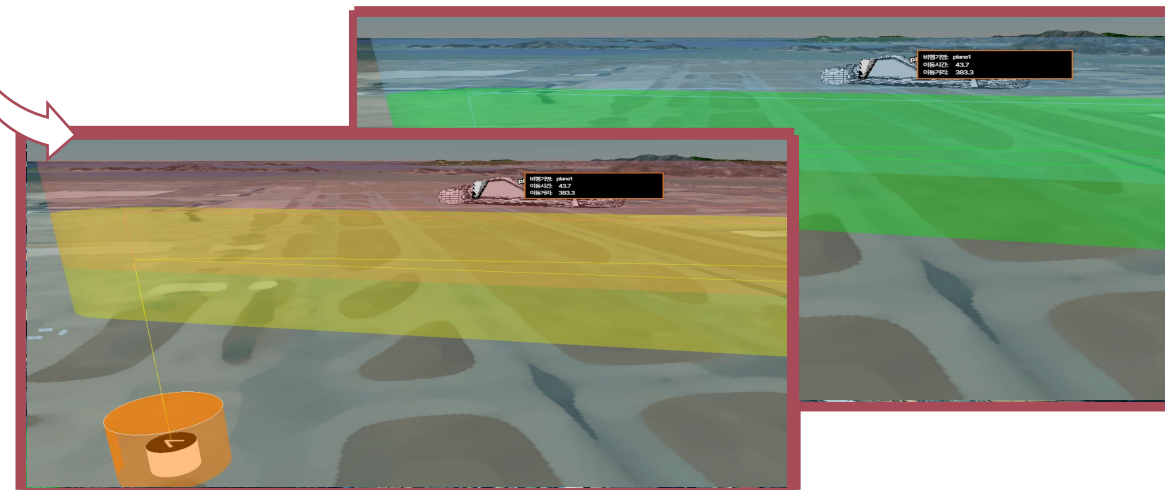

[더보기 : 기체 크기, 향로 색상 변경]

행정경계 제공 서비스

기본구성

- 1 행정경계 제공서비스 초기 화면으로 **공간융합 빅데이터 플랫폼 [플랫폼 서비스] 메뉴**에서 서비스를 이용할 수 있다.

플랫폼서비스

주거입지분석서비스

드론비행 시뮬레이션

행정경계 제공서비스

맵인크래프트

행정경계 제공서비스

자료유형

법정구역 행정구역 집계구역

*행정코드 연계표 바로가기(출처: 통계청)

기준시점

구역 선택

전국 지역

시·도 시·군·구 읍·면·동 리

Q 미리보기

첫 화면

바로가기

행정경계 제공 서비스

법정구역 - 전국

1 자료유형

✓ 법정구역 행정구역 집계구역

*행정코드 연계표 바로가기(출처: 통계청)

2 기준시점

2023년 07월 01일

기준시점

- 2023년 07월 01일
- 2023년 07월 01일
- 2022년 12월 01일
- 2021년 12월 01일
- 2020년 12월 01일
- 2019년 12월 01일
- 2018년 12월 01일
- 2017년 12월 01일
- 2016년 12월 01일

3 구역 선택

전국 지역

4 시도 시·군·구 읍·면·동 리

5 Q 미리보기

1 자료유형/기준시점/구역선택 후 [미리보기] 클릭하여 법정경계 제공을 받는다.

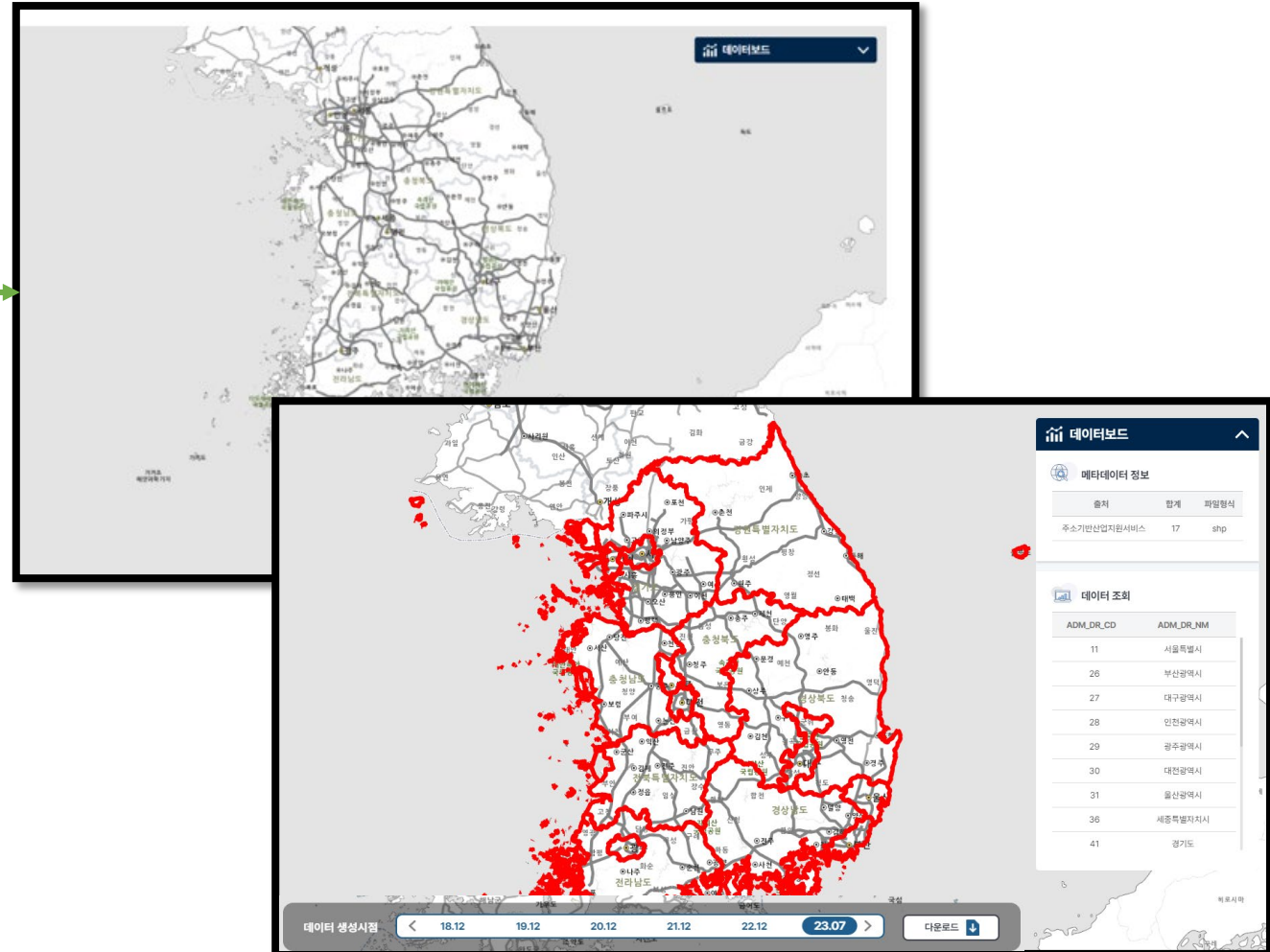

※[시군구, 읍면동, 리] 데이터도 동일한 방법으로 다운로드 받을 수 있습니다.

행정경계 제공 서비스

법정구역 - 지역

1 구역 선택[지역]을 클릭. [세부선택]에서 각 단위별로 구역을 선택한다.

자료유형 & 기준시점은 전국과 동일

1 구역 선택

2 시·도 단위선택

3 Q 미리보기

1 공간단위

2 세부 선택

3 시·군·도 단위선택

4 Q 미리보기

1 구역 선택

2 세부 선택

3 읍·면·동 단위선택

4 Q 미리보기

1 구역 선택

2 세부 선택

3 세부 선택

4 세부 선택

5 세부 선택

6 리 단위선택

7 Q 미리보기

행정경계 제공 서비스

행정구역 - 전국

자료유형

1 법정구역 행정구역 집계구역

*행정코드 연계표 바로가기(출처: 통계청)

기준시점

2 2023년 07월 01일

구역 선택

3 전국 지역

4 시도 시·군·구 읍·면·동 리

5

1 자료유형/기준시점/구역선택 후 [미리보기] 클릭하여 행정경계 제공을 받는다.

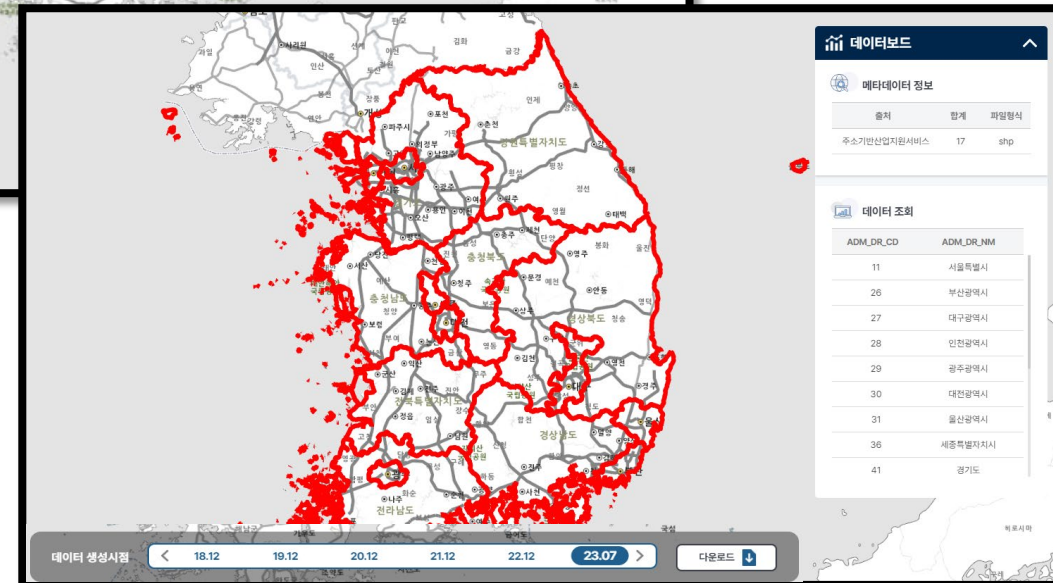
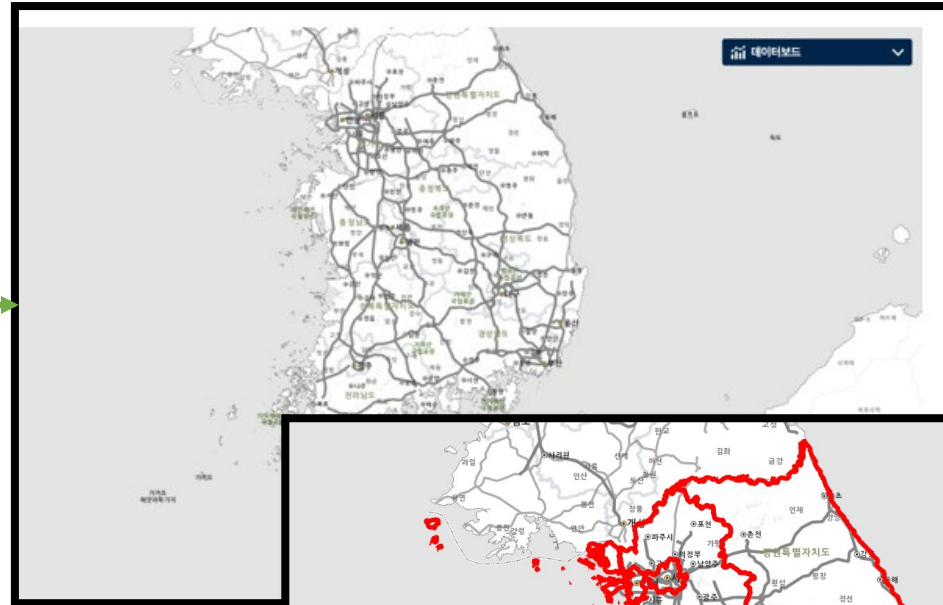

※[시군구, 읍면동, 리] 데이터도 동일한 방법으로 다운로드 받을 수 있습니다.

행정경계 제공 서비스

법정구역 - 지역

- 1 구역 선택[지역]을 클릭. [세부선택]에서 각 단위별로 구역을 선택한다.
※단. 행정구역일 경우 리 는 포함되지 않는다.

자료유형
 법정구역 행정구역 집계구역
*행정코드 연계표 바로가기(출처: 통계청)

기준시점
 2023년 07월 01일

구역 선택
 전국 지역

1 공간단위
 시·도 시·군·구 읍·면·동 리

2 세부 선택
 검색어를 입력하세요.

시·도	강원특별자치도	경기도	경상남도
시·군·구	경상북도	광주광역시	대구광역시
읍·면·동	대전광역시	부산광역시	서울특별시
리	세종특별자치시	울산광역시	인천광역시

3

시·도 단위선택

1 공간단위
 시·도 시·군·구 읍·면·동 리

2 세부 선택
 검색어를 입력하세요.

시·도	강원특별자치도	경기도	경상남도
시·군·구	경상북도	광주광역시	대구광역시
읍·면·동	대전광역시	부산광역시	서울특별시
리	세종특별자치시	울산광역시	인천광역시

시·군·도 단위선택

2 세부 선택
 검색어를 입력하세요.

시·도	강원특별자치도	경기도	경상남도
시·군·구	경상북도	광주광역시	대구광역시
읍·면·동	대전광역시	부산광역시	서울특별시
리	세종특별자치시	울산광역시	인천광역시

3 세부 선택
 검색어를 입력하세요.

시·도	광안구	남구	동구
시·군·구	북구	서구	
읍·면·동			
리			

4 세부 선택
 검색어를 입력하세요.

시·도	구동	구소동	노대동
시·군·구	대지동	덕남동	도금동
읍·면·동	방림동	백운동	봉선동
리	사동	서동	석정동

5

행정경계 제공 서비스

집계구역 - 전국

자료유형

법정구역 행정구역 **1** 집계구역

*행정코드 연계표 바로가기(출처: 통계청)

2 **기준시점**

2023년 07월 01일

3 **구역 선택**

전국 지역

4 **시·도** 시·군·구 읍·면·동 리

5 **미리보기**

1 자료유형/기준시점/구역선택 후 [미리보기] 클릭하여 집계경계 제공을 받는다.

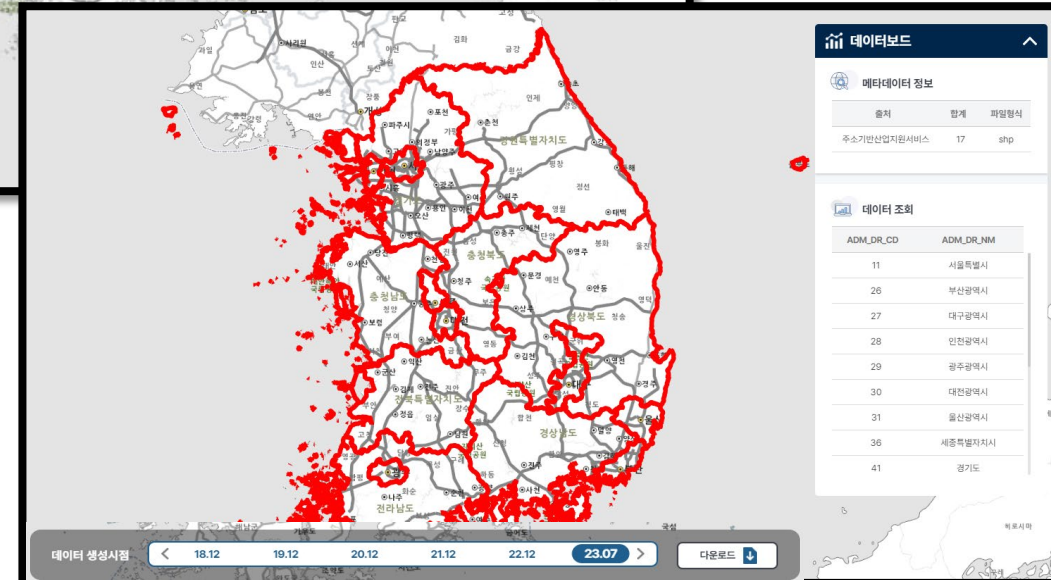
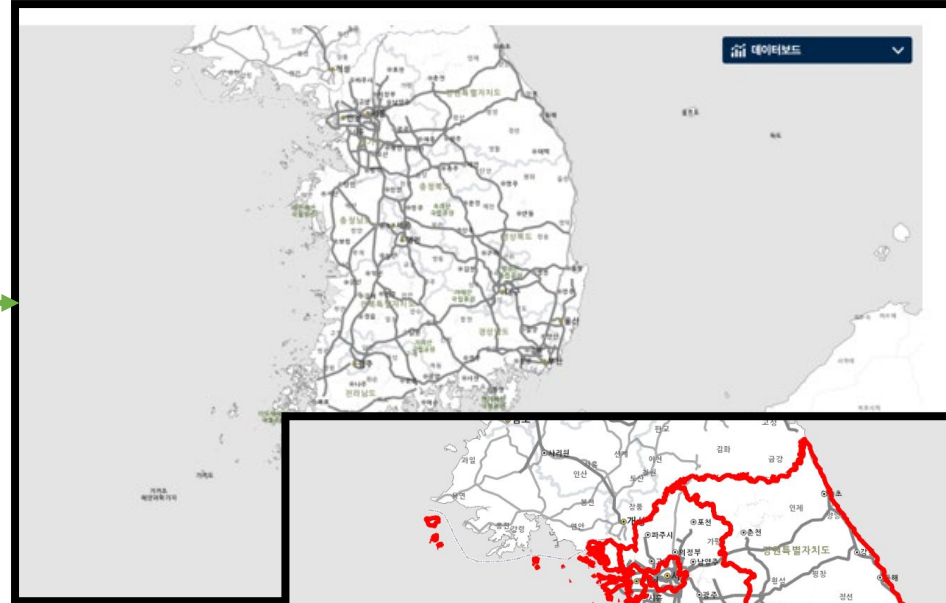

※[시군구, 읍면동, 리] 데이터도 동일한 방법으로 다운로드 받을 수 있습니다.

행정경계 제공 서비스

법정구역 - 지역

1 구역 선택[지역]을 클릭. [세부선택]에서 각 단위별로 구역을 선택한다.
 ※단. 집계구역일 경우 [리]는 포함되지 않는다.

자료유형
 법정구역 | 행정구역 | **집계구역** (선택됨)
 *행정코드 연계표 바로가기(출처: 통계청)

기준시점
 2023년 07월 01일

구역 선택
 전국 | **지역** (선택됨)

공간단위
 시·도 | **시·군·구** | 읍·면·동 | 리

세부 선택
 검색어를 입력하세요. [검색]
 시·도: 강원특별자치도 | 경기도 | 경상남도
 시·군·구: 경상북도 | **광주광역시** | 대구광역시
 읍·면·동: 대전광역시 | 부산광역시 | 서울특별시
 리: 세종특별자치시 | 울산광역시 | 인천광역시

전체선택 | **선택해제**

1 시·도 단위선택

3 [미리보기]

자료유형 & 기준시점은 전국과 동일

공간단위
1 시·도 | 읍·면·동 | 리

세부 선택
 검색어를 입력하세요. [검색]
2 시·도: 강원특별자치도 | 경기도 | 경상남도
 시·군·구: 경상북도 | **광주광역시** | 대구광역시
 읍·면·동: 대전광역시 | 부산광역시 | 서울특별시
 리: 세종특별자치시 | 울산광역시 | 인천광역시

3 시·군·구 단위선택

4 [미리보기]

구역 선택
 전국 | 지역

공간단위
1 시·도 | 시·군·구 | **읍·면·동** | 리

세부 선택
 검색어를 입력하세요. [검색]
2 시·도: 강원특별자치도 | 경기도 | 경상남도
 시·군·구: 경상북도 | **광주광역시** | 대구광역시
 읍·면·동: 대전광역시 | 부산광역시 | 서울특별시
 리: 세종특별자치시 | 울산광역시 | 인천광역시

세부 선택
 검색어를 입력하세요. [검색]
3 시·도: 광산구 | 남구 | 동구
시·군·구: 북구 | 서구

세부 선택
 검색어를 입력하세요. [검색]
4 시·도: 구동 | 구소동 | 노대동
시·군·구: 대지동 | 덕남동 | **도금동**
 읍·면·동: 방림동 | 백운동 | 봉선동
 리: 사동 | 서동 | 석정동

5 읍·면·동 단위선택

5 [미리보기]

행정경계 구역 다운로드

1 경계 지도와 데이터보드가 나타난다. [다운로드] 클릭하여 IMG와 SHP 파일을 선택하여 다운로드한다.

데이터보드

메타데이터 정보

출처	합계	파일형식
주소기반산업지원서비스	3	shp

데이터 조회

ADM_DR_CD	ADM_DR_NM
11	서울특별시
27	대구광역시
31	울산광역시

데이터 생성시점: 23.07

다운로드

IMG SHP

다운로드

기본구성

- 1 맵인크래프트 서비스 초기 화면으로 **공간융합 빅데이터 플랫폼 [플랫폼 서비스]** 메뉴에서 서비스를 이용할 수 있다.

플랫폼서비스

주거입지분석서비스

드론비행 시뮬레이션

행정경계 제공서비스

맵인크래프트

템플릿 구성 선택 발행할 맵의 템플릿을 선택합니다.

표준 템플릿
지도 조회 서비스를 위한 템플릿으로, 웹맵의 화면구성 중 설정 기능만 제외한 구성입니다.

간편보기 템플릿
다른 프로그램에 삽입으로, TOC없이 최소한의 위젯을 사용한 구성입니다.

편집 템플릿
레이어 편집 서비스를 위한 템플릿으로, 피쳐의 위상 및 속성을 관리 할 수 있는 위젯과 TOC를 포함한 구성입니다.

시리즈 맵 템플릿
통합 서비스를 위한 템플릿으로, 여러 페이지의 콘텐츠를 탭 메뉴로 이동할 수 있는 구성입니다.

저널형 맵 템플릿
통합 서비스를 위한 템플릿으로, 여러개의 콘텐츠를 스크롤로 이동할 수 있는 한페이지 구성입니다.

첫 화면

1 템플릿 요구

2 레이아웃 설정

3 위젯 추가

4 데이터 세팅

바로가기

서비스 이용

맵인크래프트 - 템플릿 구성

템플릿 구성 선택

1 [템플릿]을 선택. [표준, 간편보기, 편집] & [시리즈 맵, 저널형 맵] 템플릿 생성을 한다.

표준 템플릿
지도 조회 서비스를 위한 템플릿으로, 웹맵의 화면구성 중 설정 가능한 제한된 구성입니다.

간편보기 템플릿
다른 프로그램에 삽입되는 지도 조회 서비스를 위한 템플릿으로, TOC없이 최소한의 위젯을 사용한 구성입니다.

편집 템플릿
레이어 편집 서비스를 위한 템플릿으로, 피쳐의 위상 및 속성을 관리 할 수 있는 위젯과 TOC를 포함한 구성입니다.

시리즈 맵 템플릿
통합 서비스를 위한 템플릿으로, 여러 페이지의 콘텐츠를 탭 메뉴로 이동할 수 있는 구성입니다.

저널형 맵 템플릿
통합 서비스를 위한 템플릿으로, 여러개의 콘텐츠를 스크롤로 이동할 수 있는 한페이지 구성입니다.

[템플릿 생성 화면]

확인

생성이 완료되었습니다.

확인

상세설정(표준 템플릿)

Y/N

지도 선택

지도 시계 지점 및 제목 선택

지도 시계 선택

[표준, 간편보기, 편집]

상세설정(시리즈 맵)

Y/N

지도 선택

지도 시계 지점 및 제목 선택

지도 시계 선택

[시리즈 맵, 저널형 맵]

맵인크래프트 - 템플릿 구성

템플릿 초기구성

1 웹앱 메뉴에서 [검색] 버튼을 클릭한다.

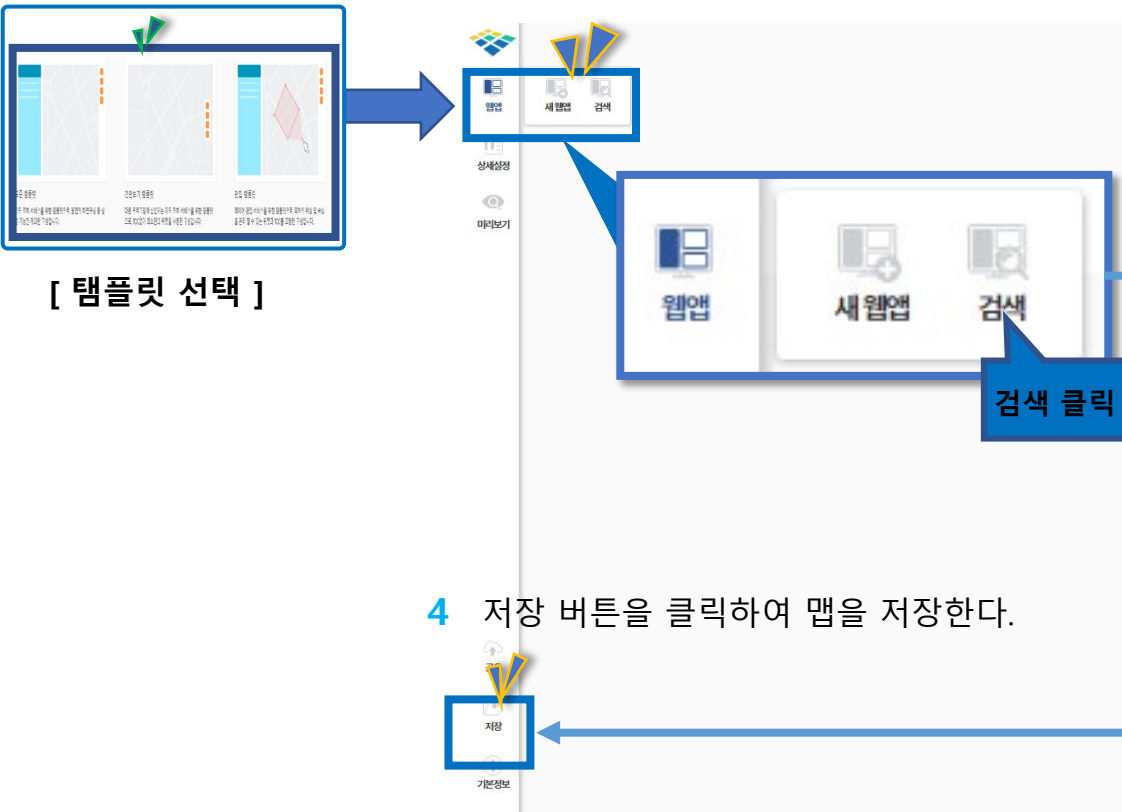

2 [공간정보 시각화 서비스]에서 제작한 지도를 팝업창에서 선택.

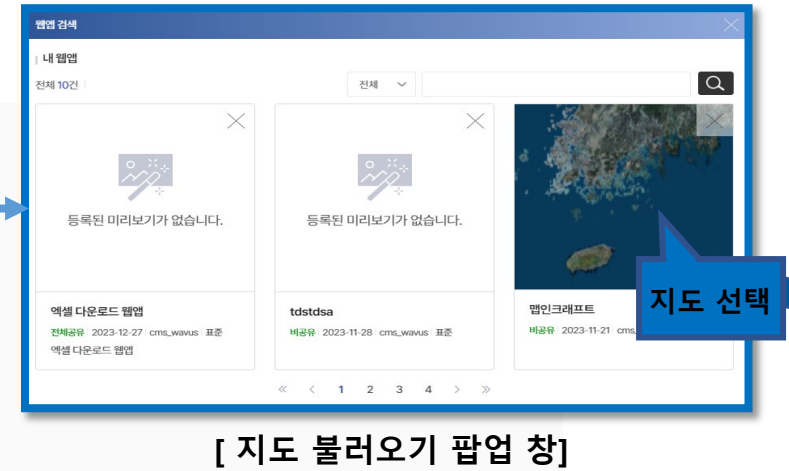

3 [상세설정 메뉴]를 클릭하여 각각의 기능을 통해 웹앱을 만들 수 있다.

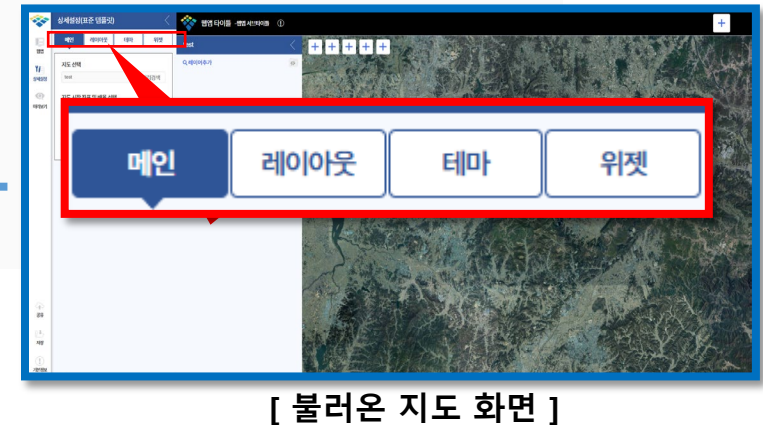

템플릿 구성 - 상세설정#1. 메인

1 [메인] 메뉴를 클릭하여 지도에서 시작점과 배울을 지정한다.

상세설정(표준 템플릿)

웹앱 타이틀 - 웹앱 서버타이틀

메인 레이아웃 테마 위젯

지도 선택

test 갤러리검색

지도 시작 좌표 및 배울 선택

지도에서 선택

선택 좌표
128.17874041837703
36.807701431144565
맵중:9

[시작점]을 마우스로 클릭하여 지정

[시작 좌표 point]

맵인크래프트 - 템플릿 상세설정

템플릿 구성 - 상세설정#2. 레이아웃

1 레이아웃에서 제작하고자 하는 지도의 레이아웃의 형태를 변경한다.

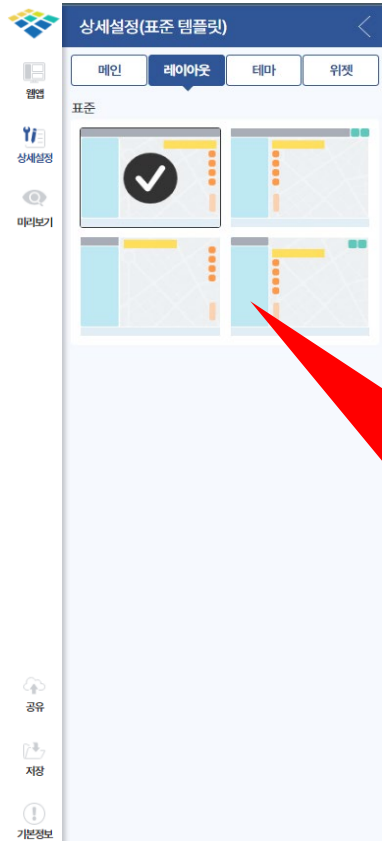

[레이아웃 표시]

[레이아웃에 따른 지도 화면]

맵인크래프트 - 템플릿 상세설정

템플릿 구성 - 상세설정#3. 테마

- 1 헤더 정보 & 푸터 설정을 변경할 수 있다.
※푸터는 [사용] 체크박스를 클릭하여 사용여부 설정가능.

상세설정(표준 템플릿)

메인 레이아웃 **테마** 위젯

헤더 정보

타이틀 로고 로고.png

타이틀 링크 http://www.wavus.co.kr/test/

타이틀 레이어 분석 서비스

서브타이틀 레이어 분할 비교 분석 서비스

정보 편집한 템플의 정보를 표출합니다

배경색상 #0d0de0

폰트색상 #ffffff

푸터 설정 사용

내용 COPYRIGHT(C) wavus, ALL RIGHTS

배경색상 #515151

폰트색상 #f00000

[적용] 클릭하여 테마 변경.

COPYRIGHT(C) wavus, ALL RIGHTS

테마 설정 구성

헤더정보

1. 타이틀 로고 변경.
2. URL 추가.

타이틀설정

1. 타이틀 명 변경.
2. 서브타이틀 명 변경
3. 앱 정보 입력.
4. 색상&폰트색상 변경.

푸터설정

1. 푸터 표시 내용 변경.
2. 색상 및 폰트색상 변경.

맵인크래프트 - 템플릿 상세설정

템플릿 구성 - 상세설정#4. 위젯

1 웹앱 테마에 해당하는 위젯을 추가한다.

- 앱 정보 표시 (App Info Display):** Points to the '기본정보' (Basic Info) widget in the '헤더 위젯' (Header Widget) category.
- 앱 툴바 표시 (App Toolbar Display):** Points to the '앱 툴바 표시' (App Toolbar Display) widget in the '툴바 위젯' (Toolbar Widget) category.
- 레이어창 표시 (Layer List Display):** Points to the '레이어창 표시' (Layer List Display) widget in the '레이어' (Layer) category.
- 측정 도구 표시 (Measurement Tool Display):** Points to the '측정 도구 표시' (Measurement Tool Display) widget in the '툴바 위젯' (Toolbar Widget) category.
- 축척 표시 (Scale Display):** Points to the '축척 표시' (Scale Display) widget in the '하단 위젯' (Bottom Widget) category.

The map area shows a satellite view of a city with a search bar at the top, a toolbar with various icons, and a layer list on the right. The bottom of the map shows a scale bar and a measurement tool.

맵인크래프트 - 템플릿 상세설정

템플릿 구성 - 상세설정#5. 레이어

1 [레이어 추가]를 클릭. 사용할 레이어를 지도에 추가한다.

레이어명	레이어설명	추가
서울 관악구 편의점	• 등록일자 : 2024-05-07	+ [클릭하여 추가]

맵인크래프트 - 맵 템플릿 구성

맵 템플릿 구성

1 웹앱 메뉴에서 [검색] 버튼을 클릭한다.

2 [공간정보 시각화 서비스]에서 제작한 시리즈 맵/저널형 맵 지도를 팝업창에서

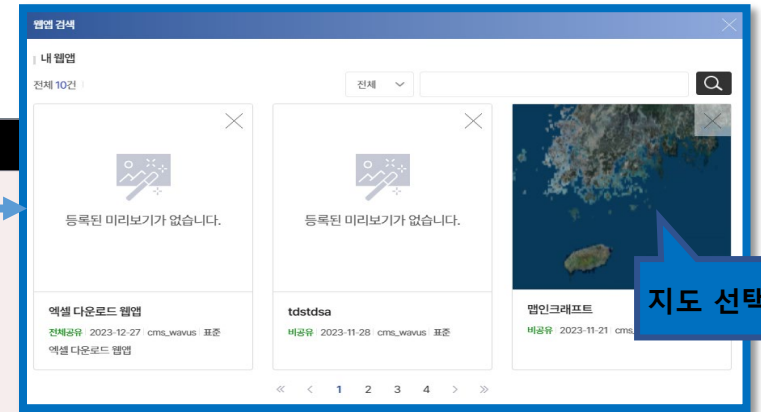
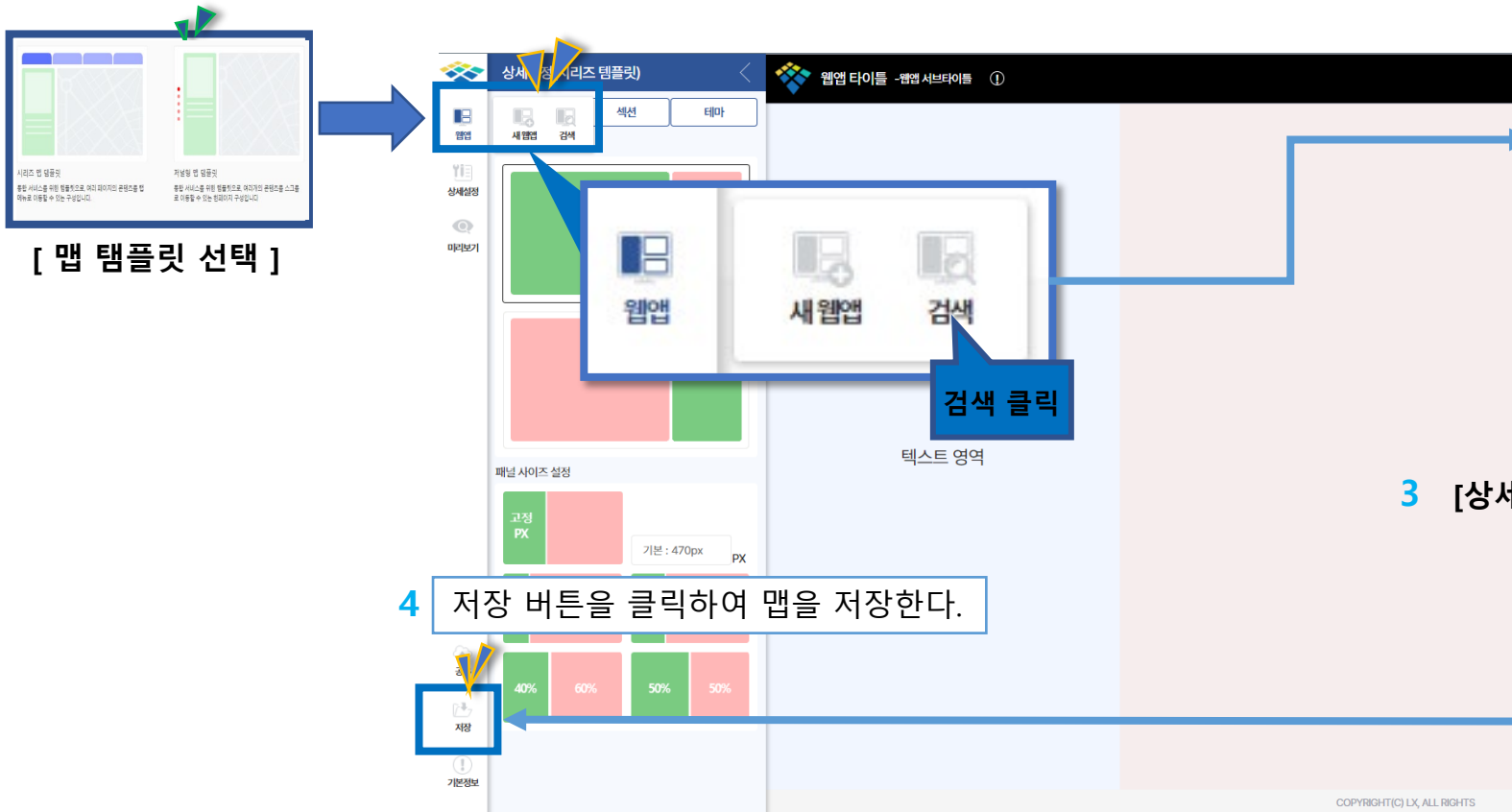

[지도 불러오기 팝업 창]

3 [상세설정 메뉴]를 클릭하여 각각의 기능을 통해 웹앱을 만들 수 있다.

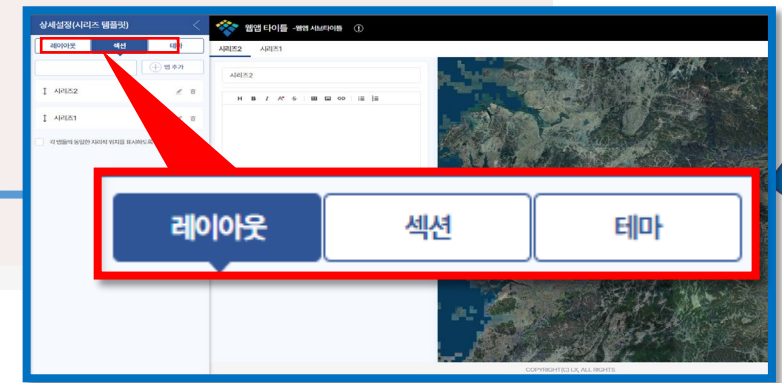

[불러온 지도 화면]

맵 템플릿 구성 - 상세설정#1. 레이아웃

1 레이아웃을 지정하여 텍스트 영역과 콘텐츠 영역의 비율을 조정한다.

상세설정(시리즈 템플릿) < 웹앱 타이틀 - 웹앱 서브타이틀 ⓘ

레이아웃 섹션 테마

헤더 정보

헤더 정보 : 텍스트 영역과 콘텐츠 영역 중 어느 영역의 비중을 높게 잡을지 고려하여 선택.

텍스트 영역

콘텐츠 영역

패널 사이즈 설정

고정 PX 기본 : 470px PX

20% 80% 30% 70%

40% 60% 50% 50%

패널 사이즈 설정 : 텍스트 영역과 콘텐츠 영역의 패널 사이즈를 조절한다.

COPYRIGHT(C) LX, ALL RIGHTS

맵인크래프트 - 맵 템플릿 상세설정

맵 템플릿 구성 - 상세설정#2. 섹션

- 1 앱에 지도를 추가하여 시리즈를 구성한다.
※ 여러 개의 지도를 추가가능.

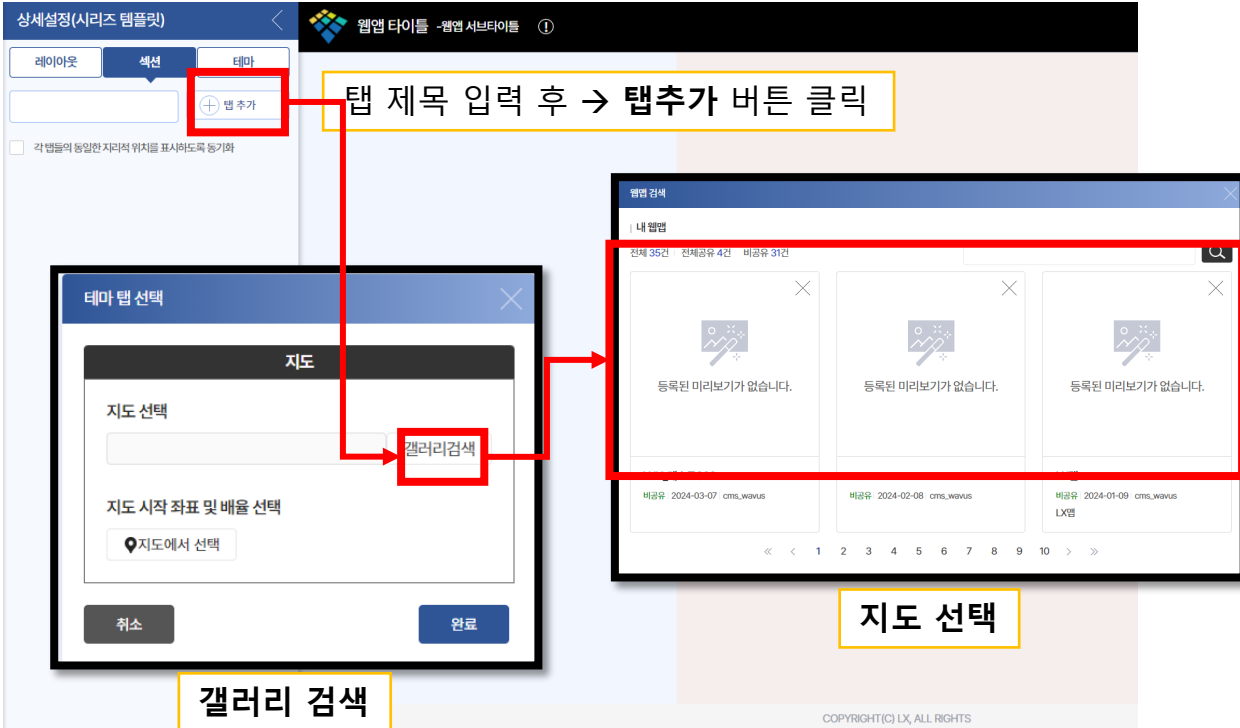

- 2 [시리즈 수]만큼 탭이 생성되며 텍스트를 작성한다.

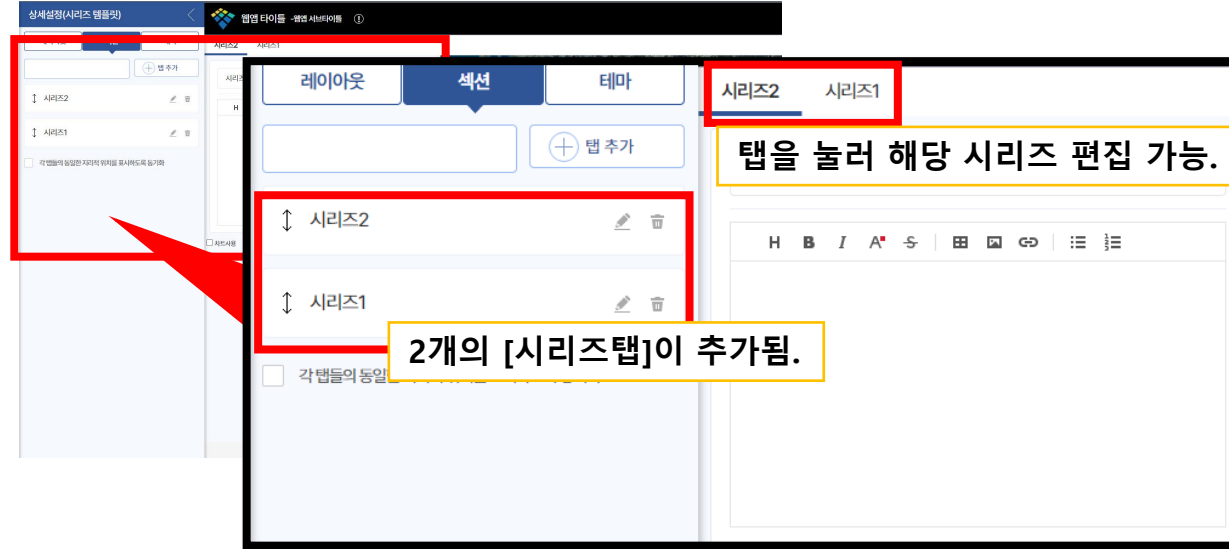

- 3 저널형의 경우 라디오 버튼을 누르거나 스크롤을 이용하여 앱을 볼 수 있다.

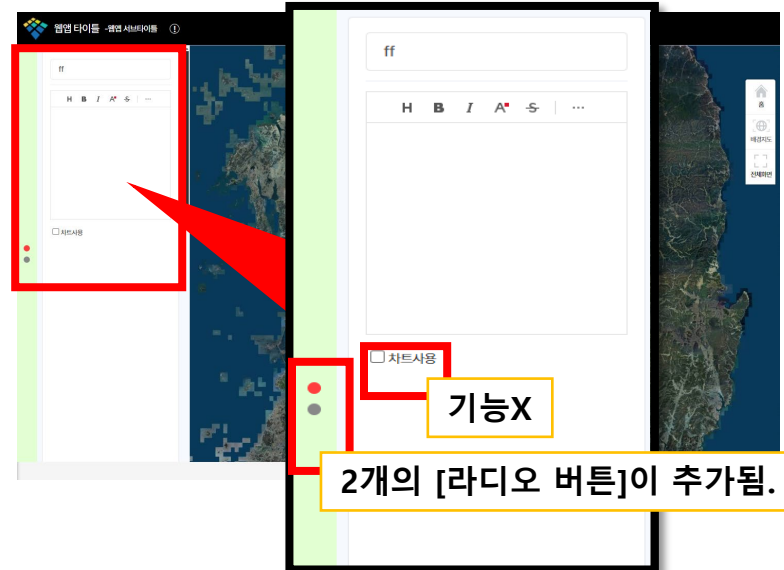

맵인크래프트 - 맵 템플릿 상세설정

맵 템플릿 구성 - 상세설정#3. 테마

1 테마에서 헤더, 섹션, 푸터 설정을 변경 한다

상세설정(시리즈 템플릿)

레이아웃 섹션 **테마**

헤더 정보

타이틀로고 로고.png 찾아보기

타이틀링크

타이틀 웹앱 타이틀

서브타이틀 웹앱 서브타이틀

정보 편집한 웹앱의 정보를 표시합니다

배경색상 #0e735

폰트색상 #000000

섹션 설정

테마선택 ●●● 테마3

배경색상 #999499

폰트색상 #3b911f

푸터 설정 사용

내용 COPYRIGHT(C) wavus.cop

배경색상 #2a2ad1

폰트색상 #9e9fae

적용

웹앱 타이틀 - 웹앱 서브타이틀

시리즈2 시리즈1

시리즈2

H B I A * S T B G O L

HOME

배경지도

신세파면

COPYRIGHT(C) wavus.cop

테마 설정 구성

헤더정보

1. 타이틀 로고& URL 추가.
2. 타이틀&서브타이틀 이름 변경.
3. 정보 변경.
4. 색상변경.

섹션설정

1. 시리즈맵 테마 변경.
2. 색상 및 폰트색상 변경.

푸터설정

1. 푸터 표시 내용 변경.
2. 색상 및 폰트색상 변경.

[적용] 클릭하여 테마 변경.